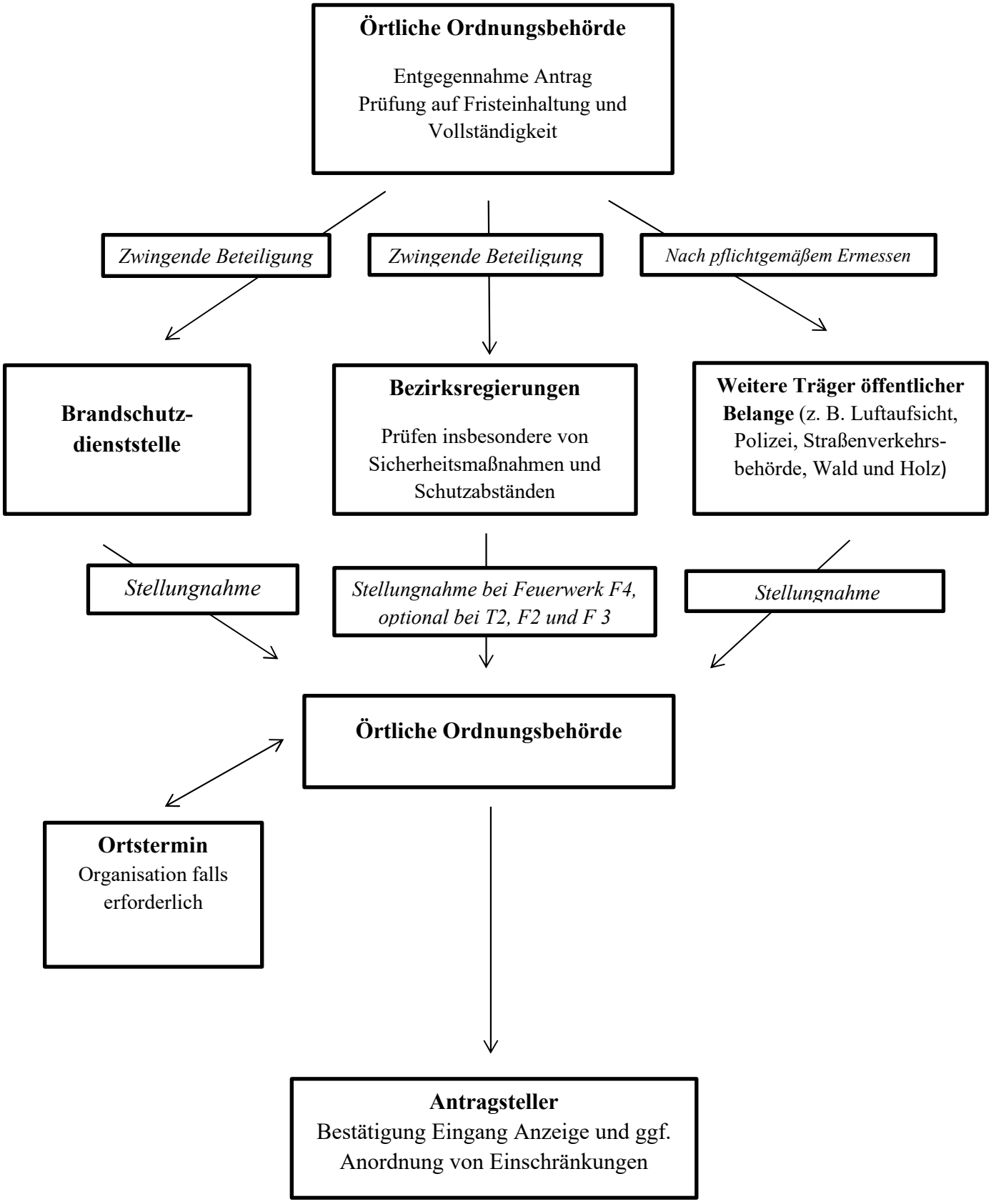Anlage 3 - Anzeigeverfahren für das Abbrennen von Feuerwerken