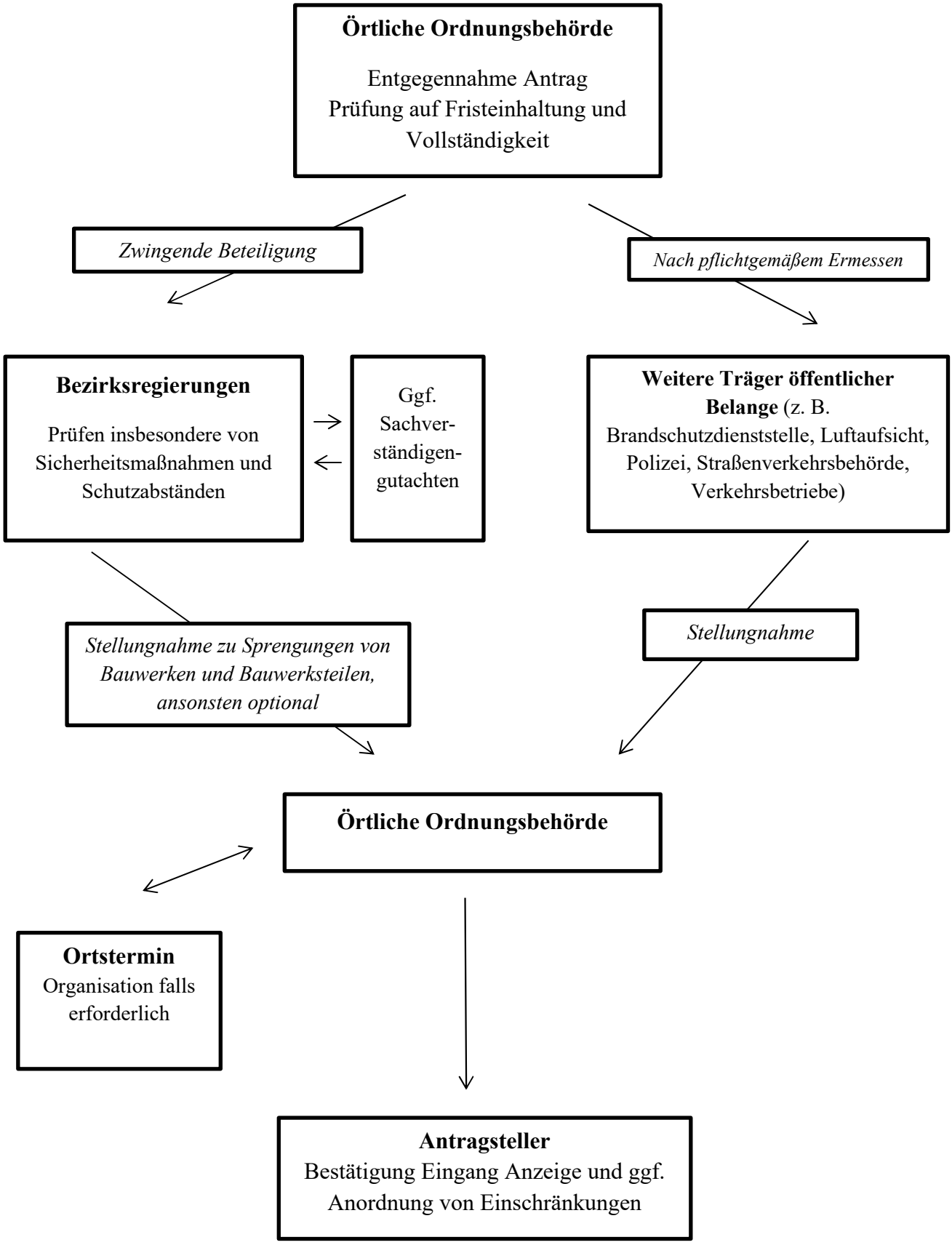Anlage 4 - Anzeigeverfahren für die Durchführung von Sprengarbeiten